



Villaines-sous-Malicorne
Loir en Vallée (Lavenay)
Montval-sur-Loir
Pontvallain
La Flèche
Le Lude
Marçon
Mayet

Malices au pays

Vallée
du
Loir

11^e édition

**Du 2 au
22 février
2026**

Le festival jeune public
du Pays Vallée du Loir

LE CALENDRIER DES SPECTACLES

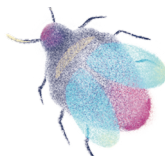

Séances scolaires

LUNDI 2 FÉVRIER

9 h 30 & 10 h 45

La puce, le chameau et les autres

Loir en Vallée (Lavenay)

MARDI 3 FÉVRIER

9 h 45

La puce, le chameau et les autres

Loir en Vallée (Lavenay)

JEUDI 5 FÉVRIER

10 h & 14 h 15 • **Le verso des images**

La Flèche

VENDREDI 6 FÉVRIER

14 h • **Plus haut**

Montval-sur-Loir

14 h 15 • **Le verso des images**

La Flèche

14 h 30 • **Tiger Rodéo**

Le Lude

LUNDI 9 FÉVRIER

10 h & 14 h 30 • **Être vivant**

Villaines-sous-Malicorne

MARDI 10 FÉVRIER

10 h & 14 h 30 • **Sous terre**

Mayet

JEUDI 12 FÉVRIER

9 h, 10 h 45 & 14 h 15 • **Ne m'attends pas**

La Flèche

VENDREDI 13 FÉVRIER

9 h & 10 h 45 • **Ne m'attends pas**

La Flèche

Séances en famille

VENDREDI 6 FÉVRIER

19 h · Le verso des images

La Flèche

20 h 30 · Tiger Rodeo

Le Lude

SAMEDI 7 FÉVRIER

16 h 30 · Plus haut

Montval-sur-Loir

MERCREDI 11 FÉVRIER

9 h 30, 10 h 45 & 18 h · Manta (motricité)

Montval-sur-Loir

SAMEDI 14 FÉVRIER

11 h · Ne m'attends pas

La Flèche

MARDI 17 FÉVRIER

10 h *(réservé aux centres de loisirs de la communauté de communes Loir Lucé Bercé)*

18 h · Princesse Kevin

Marçon

MERCREDI 18 FÉVRIER

10 h · Dessine-moi une brebis

Pontvallain

15 h & 18 h 30 · La fontaine unplugged

La Flèche





LA PUCE, LE CHAMEAU ET LES AUTRES

d'après « Les Animaux et leurs Poètes » de Kitty Crowther et Jean-Hugues Malineau aux éditions Albin Michel Jeunesse

CIE COMME SUR DES ROULETTES & CIE LEA •

Poésie/Musique/Danse

Durée : 37 min • À partir de 3 ans

Annette Banneville et Lolita Espin Anadon créent un langage de musiques et d'images porté par la voix et le corps, langage qui fait écho à la fascination des très jeunes enfants pour le monde animal. De Paul Claudel à Andrée Chedid, de Jules Renard à Robert Desnos, ces poésies, délicates miniatures ou petites histoires, donnent vie à un magnifique bestiaire en origami qui va de la puce à l'éléphant. Une proposition qui célèbre le potentiel de joie, de liberté et d'inventivité de l'enfance.

.....
LOIR EN VALLÉE (LAVENAY) • Salle des fêtes

Lundi 2 février • 9 h 30 & 10 h 45 (scolaire)

Mardi 3 février • 9 h 45 (scolaire)

Tarif unique : 4 €



LE VERSO DES IMAGES

ATELIER HORS CHAMP • Théâtre

Durée : 1 h 10 • À partir de 8 ans

Le spectacle retrace les épreuves de la vie de Louis Braille et raconte la conquête de l'espace et du savoir, l'obstination d'un enfant qui veut lire et qui découvre qu'il n'existe pas de livres pour les aveugles. Il invente alors une écriture à partir de points en relief à l'usage des aveugles pour lire l'alphabet et la musique. C'est l'histoire d'une intuition lumineuse menacée par l'ordre établi et le monde suffisant des adultes, mais sauvée par les enfants ; car les enfants non-voyants, comme tous les enfants, ne renoncent jamais à une liberté entrevue et bravent les interdictions. C'est l'histoire d'une résistance menée par ce petit chevalier aveugle qui cherche obstinément un point de contact avec les Autres. Cette conquête héroïque questionne chez nous, les voyants, des choses essentielles sur notre rapport au réel et sur notre façon de l'appréhender.

.....
LA FLÈCHE • Salle Coppélia

Jeudi 5 février • 10 h & 14 h 15 (scolaire)

Vendredi 6 février • 14 h 15 (scolaire) & 19 h (famille)

Tarif unique : 5 €



PLUS HAUT

CIE BAROLOSOLO • *Cirque*

Durée : 1 h 15 • À partir de 7 ans

« Bienvenue mesdames, mesdemoiselles, messieurs, venus de bien plus loin que Bornéo, de bien plus haut que le Kilimandjaro, El Circo Barolo !! »

La Cie Barolosolo invente ce spectacle de cirque fortement inspiré de l'univers de Calder, rempli de personnages hauts en couleurs, avec vraiment tous les ingrédients pour faire un vrai spectacle de cirque. Il y aura donc, bien sûr, Monsieur Loyal, ses acrobates, sa femme forte, ses animaux sauvages, son homme-orchestre et même son entracte plein de popcorns !!!

Laissez-vous emmener dans cet univers si drôle et décalé, saugrenu et dérangé, burlesque, si poétique et allumé...

.....
MONTVAL-SUR-LOIR • *La Castélorienne*

Vendredi 6 février • 14 h (scolaire)

Samedi 7 février • 16 h 30 (famille)

Tarif unique : 4 €



TIGER RODEO

MATT VAN T. • *Musique*

Durée : 50 min • À partir de 6 ans

Matt Van T., installé dans un saloon pour donner un concert, attend ses musiciens et un public qui ne viendront jamais... Dans ce conte musical, notre héros se retrouve seul du jour au lendemain. Pour conjurer le sort, il s'invente alors une histoire pleine d'aventures, dans laquelle il fait la rencontre d'un renard ménestrel, d'un hibou mystérieux, d'un ours luthier et autres animaux loufoques qui lui redonneront goût à la musique et à la vie !

.....

LE LUDE • *Espace Ronsard*

Vendredi 6 février • 14 h 30 (scolaire) &

20 h 30 (famille)

Tarif unique : 4 €





ÊTRE VIVANT

CIE AU FIL DU VENT • Théâtre et cirque

Durée : 55 min • À partir de 5 ans

Dans un château-poulailler ambulant, au lever du jour, une équipe de poules (des vraies) entre en scène pour rencontrer le public. À leurs côtés, Fourmi, personnage singulier, est là pour les accompagner. Elle fait en sorte que tout se passe bien pour que les poules puissent délivrer leur message. Elles ont quelque chose d'essentiel à partager avec le public, Fourmi en est convaincue. Elle ne sait pas comment cela va se manifester, et elle ne sait pas à quel moment. Mais ce qui est sûr, c'est que cela va arriver. Aux antipodes du dressage habituel, « Être Vivant » est une création atypique tissant sa démarche vers une philosophie de la simplicité. Elle invite à entendre d'autres échos du monde, ou bien l'écho d'autres mondes si près de nous, là, au bord de l'intime.

.....
VILLAINES-SOUS-MALICORNE • Salle des fêtes

Lundi 9 février • 10 h & 14 h 30 (scolaire)

Tarif unique : 4 €

Avec le soutien de



SOUS TERRE

CIE MATILOUN • Théâtre d'objets

Durée : 45 min + 30 min d'exposition • À partir de 8 ans

Sous Terre c'est creuser avec ses mains, descendre dans le sol et s'immerger dans les profondeurs du temps lointain et de l'enfance.

« Ça a commencé comment, et ça s'arrête où ? Qui peut répondre... »

Deux artistes creusent la question et nous guident dans leur imaginaire par des sons bidouillés, des objets déterrés et autres inventions fragiles. Les voix qui nous parlent sont des témoignages d'ermites, spéléologues, préhistoriens, artistes-aventuriers révélant poétiquement leurs trouvailles souterraines ou encore « le noyau de leur être »

.....
MAYET • Salle des fêtes

Mardi 10 février • 10 h & 14 h 30 (scolaire)

Tarif unique : 4 €





MANTA (MOTRICITÉ)

KLANKENNEST • Musique

Durée : 35 min • De 0 à 2 ans

Pensé pour les enfants de 4 à 24 mois et leurs accompagnants, MANTA est un spectacle intimiste mêlant musique live, installations visuelles et éveil sensoriel. Une expérience artistique complète où sons, couleurs et mouvements s'entrelacent dans un univers doux, ludique et stimulant. Au cœur de cette installation évolutive et sécurisante, les enfants sont invités à explorer à leur rythme : écouter, toucher, bouger, s'exprimer... Aucun chemin imposé, seulement celui de la curiosité. Les projections légères, les matières naturelles et les lumières tamisées créent une atmosphère enveloppante, propice à l'émerveillement et à l'imaginaire. La musique, apaisante et interactive, accompagne chaque découverte et encourage les échanges entre enfants et adultes. Ensemble, ils partagent un moment suspendu, fait de complicité, d'exploration et de création.

.....
MONTVAL-SUR-LOIR • La Castélorienne

Mercredi 11 février • 9 h 30, 10 h 45 &
 18 h (famille)

Tarif unique : 4 €



NE M'ATTENDS PAS

CIE LA NEIGE SUR LES CILS • Marionnettes

Durée : 40 min • À partir de 4 ans

Dans ce monde, les maisons ont des jambes, des ailes ou des voiles pour voyager. Toutes les nuits, elles partent. Et chaque matin, les habitants ont une vue différente de leurs fenêtres ! Mais un jour, une maison part sans son habitant. Il ne lui reste que son lit : alors, il attend, certain qu'elle va revenir. Mais le vent se lève et l'empêche de rester en place...

Dans ce bijou de spectacle pour petits et grands, sont évoquées ces maisons ou ces lieux que l'on quitte, la quête universelle d'un chez soi. Des questions actuelles abordées avec tendresse, humour et poésie, grâce à la rencontre, d'une grande beauté plastique, entre marionnettes à gaine et images animées.

.....
LA FLÈCHE • Salle Coppélia

Jeudi 12 février • 9 h, 10 h 45 & 14 h 15 (scolaire)

Vendredi 13 février • 9 h & 10 h 45 (scolaire)

Samedi 14 février • 11 h (famille)

Tarif unique : 5 €



PRINCESSE KEVIN

d'après « Princesse Kevin » de Michaël Escoffier
et Roland Garrigue aux éditions Glénat

LA FORGE THÉÂTRE • Théâtre

Durée : 1 h • À partir de 5 ans

Et d'abord, qui a décrété que seules les filles pouvaient se déguiser en princesses ?

Kevin est une princesse. Les autres peuvent bien rigoler, Kevin s'en moque. Kevin est une princesse, un point c'est tout. Sa sœur lui a prêté une robe, des chaussures à talon, quelques bijoux. Il a emprunté le maquillage de sa maman, et maintenant Kevin est une princesse. Il ne voit pas ce qu'il y a de mal à se déguiser ainsi. Quand on se déguise, c'est pour qu'on ne vous reconnaisse pas. Sinon, ça ne sert à rien de se déguiser.

.....
MARÇON • Auditorium de l'école de musique

Mardi 17 février • 10 h (centres de loisirs de la communauté de communes Sud Sarthe) & 18 h (famille), suivi d'un bar à paillettes

Tarif unique : 2 €



DESSINE-MOI UNE BREBIS

d'après « Le Petit Prince » d'Antoine de
Saint-Exupéry aux Éditions Gallimard

LES MERVEILLES • Théâtre

Durée : 50 min • À partir de 6 ans

Laissez-vous voyager dans cette adaptation contemporaine, drôle et poétique du conte du « Petit Prince » pour petits et grands.

Dans la veine des nouveaux récits, cette version du conte propose de rêver ensemble l'arrivée sur Terre des enfants d'aujourd'hui et de demain et de tourner notre regard vers la connexion au vivant. Interprétée par une enfant comédienne, la Petite Princesse remet en jeu nos stéréotypes de genres. Pour allier le fond à la forme, vous pourrez entendre les musiques du spectacle grâce à un système son basse consommation alimenté par des panneaux solaires !

.....
PONTVALLAIN • Salle des fêtes

Mercredi 18 février • 10 h (famille et centres de loisirs de la communauté de communes Sud Sarthe)

Tarif unique : 2 €



LA FONTAINE UNPLUGGED

CIE DNB • *Chanson*

Durée : 1 h 05 • À partir de 8 ans

Trois comédiens-chanteurs s'emparent malicieusement des fables de La Fontaine pour les réactualiser en chansons. Jouer avec le propos, s'en amuser, le recontextualiser avec liberté, prolonger le récit ou insuffler de nouveaux personnages afin de créer des relectures décalées et pleines d'humour. L'humour est solaire et les influences musicales sont variées et servies par un riche instrumentarium. Guitares, clavier, accordéon, cloches... sont finement dosés laissant ainsi la part belle aux arrangements vocaux et aux textes. Ces trois chanteurs multi-instrumentistes prennent grand plaisir à donner vie à ce bestiaire musical, florissant et à l'énergie communicative. Infusées de leurs sensibilités et questionnements actuels, vous découvrirez leurs variations décapantes, originales et fidèles à l'esprit du grand fabuliste.

.....
LA FLÈCHE • Salle Coppélia

Mercredi 18 février • 15 h & 18 h 30 (famille)

Tarif unique : 5 €



CHAINON

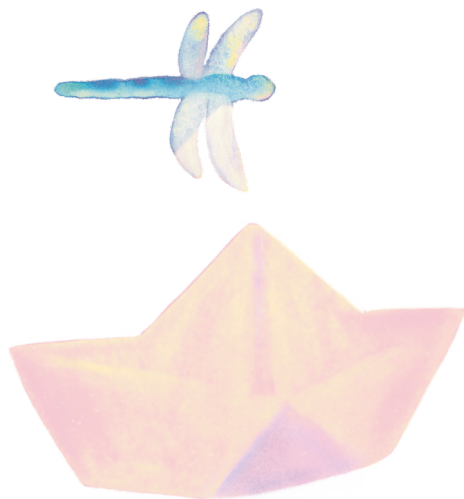

Le festival dans les communes

La Flèche

JEUDI 5 FÉVRIER · 10 h & 14 h 15 (*scolaire*)

VENDREDI 6 FÉVRIER · 14 h 15 (*scolaire*)

19 h (*famille*)

LE VERSO DES IMAGES

Atelier Hors Champ · lire page 4

JEUDI 12 FÉVRIER · 9 h, 10 h 45 & 14 h 15 (*scolaire*)

VENDREDI 13 FÉVRIER · 9 h & 10 h 45 (*scolaire*)

SAMEDI 14 FÉVRIER · 11 h (*famille*)

NE M'ATTENDS PAS

Cie La neige sur les cils · lire page 7

MERCREDI 18 FÉVRIER · 15 h & 18 h 30 (*famille*)

LA FONTAINE UNPLUGGED

Cie DNB · lire page 9

MERCREDI 11 FÉVRIER · 14 h 30 · *Tarif unique : 5 €*

SAMEDI 14 FÉVRIER · 14 h 30 · *Tarif unique : 5,50 €*

LUNDI 16 FÉVRIER · 16 h · *Tarif unique : 5,50 €*

CINÉMA · Olivia

À 12 ans, Olivia voit son quotidien bouleversé du jour au lendemain. Elle va devoir s'habituer à une nouvelle vie plus modeste et veiller seule sur son petit frère Tim. Mais, heureusement, leur rencontre avec des voisins chaleureux et hauts en couleur va transformer leur monde en un vrai film d'aventure ! Ensemble, ils vont faire de chaque défi un jeu et de chaque journée un moment inoubliable.

À partir de 8 ans · *Durée : 1 h 11*

DIMANCHE 15 FÉVRIER · 16 h · *Tarif unique : 5,50 €*

MARDI 17 FÉVRIER · 10 h · *Tarif unique : 5 €*

CINÉMA · Un hérisson dans la neige

Depuis la nuit des temps, tel un enfant, c'est toute l'humanité qui s'interroge sans cesse sur le monde dans lequel elle grandit. À la recherche de réponses, c'est d'abord en se racontant des histoires que se dessinent les premières explications. Alors, entre science et imaginaire, voici trois contes qui raviront grands et petits à la découverte de l'hiver.

À partir de 3 ans · *Durée : 39 min*

JOURNÉE FAMILLE

Spectacle, lecture, ateliers, goûter... un moment de complicité à partager en famille.

Le programme complet est à retrouver sur www.lecarroi.org

Le Lude

VENDREDI 6 FÉVRIER · 14 h 30 (*scolaire*)

20 h 30 (*famille*)

TIGER RODÉO

Matt Van T. · lire page 7



Loir en Vallée (Lavenay)

LUNDI 2 FÉVRIER · 9 h 30 & 10 h 45 (*scolaire*)

MARDI 3 FÉVRIER · 9 h 45 (*scolaire*)

**LA PUCE, LE CHAMEAU
ET LES AUTRES**

Cie Comme sur des roulettes & Cie LEA · lire page 4

Mayet

MARDI 10 FÉVRIER · 10 h & 14 h 30 (*scolaire*)

SOUS TERRE

Cie Matiloun · lire page 6

Marçon

MARDI 17 FÉVRIER · 10 h (*réservé aux centres de
loisirs de la communauté de communes Loir Lucé
Bercé*) & 18 h (*famille*)

PRINCESSE KEVIN

La Forge-Théâtre · lire page 8

Montval-sur-Loir

VENDREDI 6 FÉVRIER · 14 h (*scolaire*)

SAMEDI 7 FÉVRIER · 16 h 30 (*famille*)

PLUS HAUT

Cie Barolosolo · lire page 5

MERCREDI 11 FÉVRIER

9 h 30, 10 h 45 & 18 h (*famille*)

MANTA (MOTRICITÉ)

klankennest · lire page 7

Pontvallain

MERCREDI 18 FÉVRIER · 10 h (*Séance réservée aux
familles et aux centres de loisirs de la communauté
de communes Sud Sarthe*)

DESSINE-MOI UNE BREBIS

Les Merveilles · lire page 8

Villaines-sous- Malicorne

LUNDI 9 FÉVRIER · 10 h & 14 h 30 (*scolaire*)

ÊTRE VIVANT

Cie Au fil du vent · lire page 6

ADRESSES & INFOS PRATIQUES

pour les activités ouvertes au public

La Flèche

Le Carroi

27 rue grollier – 02 43 94 08 99

accueil@carroi.org

www.lecarroi.org

Salle Coppélia

Place de l'Hôtel de Ville – 02 43 94 08 99

Cinéma le Kid

11 rue Carnot – 02 43 94 24 30

www.cinemalekid.fr

Le Lude

Espace Ronsard

Place du Champ de Foire – 07 50 12 80 53

culture@ville-lelude.fr

www.ville-lelude.fr

Marçon

Auditorium de l'école de musique

Chemin des gourdeaux

Mardi 17 février à 18 h « Princesse Kevin »,

suivi d'un bar à paillettes

Réservations auprès de l'AGORA Loir et Bercé

02 43 44 67 67 · cslb2@wanadoo.fr

Montval-sur-Loir (Château-du-Loir)

La Castélorienne

Centre de Cultures

92 avenue Jean Jaurès

02 43 79 47 97

lacastelorientienne@montvalsurloir.fr

www.montvalsurloir.fr

Pontvallain

Salle des fêtes

Les Bas Jardins

Mercredi 18 février à 10 h « Dessine-moi une brebis »

Réservations auprès du centre Social Equip'Âges :

Réferente familles · 07 57 43 09 64

familles@comcomsudsarthe.fr





FABRIQUE TON BATEAU EN PAPIER

1

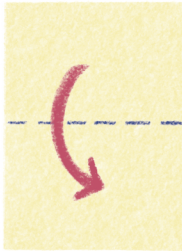

2

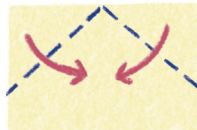

3

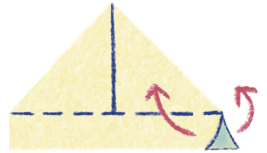

4

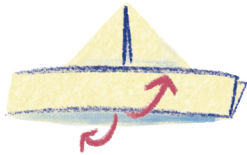

5

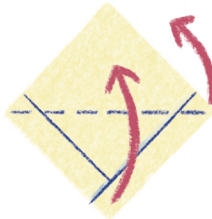

6

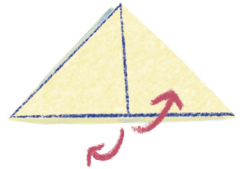

7

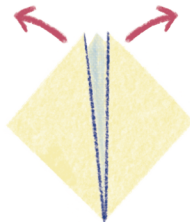

8

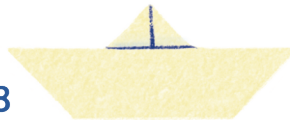

PRODUCTIONS & COPRODUCTIONS

Dessine-moi une brebis · Les merveilles

Écriture et mise en scène : Alice May. Jeu : Pierre Berthé en alternance avec Léo Lebreton, Alice May en alternance avec Aude Macé, Romy Morice en alternance avec Zélie Pionnier-Caron et Garance Astié Poitevin comédienne sur la création. Assistantat à la mise en scène : Zoé Gauchet, Emmy Houssais. Regard chorégraphique : Eli Lécureu. Création sonore : Nicolas Chavet. Scénographie : Bertrand Lamé. Régie générale et son : Bertrand Lamé en alternance avec Reyes Rasco Navarro. Création lumière : Antonin Subileau. Production : Julie Georget. Administration : Martine Rizio, Marie-Alex Deplagne. Diffusion : Maxime Pinier. Photo : Étienne Begouen. Subventions : Aide à la maquette - Conseil régional des Pays de la Loire, Aide à la création de la Ville d'Angers, Aide à la création du département du Maine et Loire, ADAMI la culture avec la Copie privée, Aide à la mobilité du conseil général du Maine et Loire, Aide aux grands rendez-vous professionnels du conseil général des Pays de la Loire, aide à la reprise DRAC Pays de la Loire.

Être vivant · Compagnie Au Fil du Vent

Idee originale et jeu : Johanna Gallard. Inspiratrices et partenaires de jeu : Lilith, Saqui, Ariane, Falkora, Meije, Pollen, Naya, Baba, Barbara, Garlic et Micro (poules, en alternance). Aide à la dramaturgie et matériaux d'écriture : François Cervantès. Collaborations artistiques : Catherine Germain, Emmanuel Dariès. Artiste plasticienne et sculpteur : Marieke Atelier TERRA Rêve. Création sonore : Jean-Michel Deliers. Création lumière : Yves-Marie Corfa. Construction décor : Laurent Morel et Éric James. Accessoires et décor : Garland Newman. Photo : Christophe Raynaud De Lage. Coproductions : Cie Au Fil du Vent, Agora PNC de Boulazac, Le Prato PNC de Lille, Agence Culturelle de la Dordogne, Théâtre des Quatre Saisons à Gradignan, •Ré Domaine Culturel La Maline, Centre Culturel de Sarlat, Centre Culturel Le Forum à Nivillac. Avec l'aide de la DRAC Nouvelle Aquitaine, de la Région Nouvelle-Aquitaine, du Conseil. Départemental de la Dordogne et de l'OARA dans le cadre de « Parcours de résidences en territoires ».

La Fontaine Unplugged · Compagnie DNB

Écriture, composition et interprétation : Marlène Bouniort, Sophie Kastelnik, Laurent Madiot. Idée originale : Laurent Madiot. Regard extérieur : Nolwenn Jézéquel. Régie générale : Amandine Gerome. Création son : Amandine Gerome et Martin Martin. Création lumières : Amandine Gerome. Régie : Amélie Moreau, Amandine Gerome ou Rémi Dubot. Plasticienne décoratrice Ivraie Le Goïc. Photo : Valérie Schmitt. Soutiens et partenaires : Le Bateau Feu Scène Nationale de Dunkerque, Les Bains Douches de Lignières, Théâtre du Grand Rond à Toulouse, Bouillon Cube à Causse-de-la-Selle, Festi'Val de Marne, Ville de Sucy-en-Brie, Ville de Monein, Ville de Cahors, Ville de Castres, Ville de Morsang-sur-Orge, Centre Culturel Desbals à Toulouse, Le Tracteur à Cintegabelle, Ligue de l'Enseignement du Cher, JM France, Chainon Manquant, Région(s) en Scène Occitanie 2025, Région Occitanie, Ville de Toulouse, Conseil Départemental de Haute-Garonne, CNM, Adami, Spedidam, Sacem (Dispositifs Salles Mômes et Aide à la création Jeune Public), Victorie Music, L'Écluse.

La puce, le chameau et les autres · Compagnie Comme sur des roulettes & Compagnie LEA

De et avec Annette Banneville & Lolita Espin Anadon avec le regard bienveillant de Sandrine Nobileau et la complicité de Rowland Buys et de François Lemonnier. Scénographie : Rowland Buys. Création lumière : Pierre Bayard. Régie : Seb Madeleine. Costumes : Marion Danlos. Origami : Shuki Kato, Éric Vigier et Madame Papier. Développement : Audrey Jardin - Les Sémillantes. Administration de production : Amélie Hergas-Teruel. Photo : Marie-Céline Nevoux Valognes. Une Coproduction Cie Comme sur des roulettes & Cie LEA, avec le soutien du Théâtre de Saint-Lô et du Théâtre Foz, du Relais Culturel de Ducey/ Musique Expérience, du Marchepied, de la Ville de Saint-Lô, du Conseil Départemental de la Manche, de la Région Normandie, du Conseil Départemental du Calvados et de la Ville de Caen, de la SPEDIDAM et de l'ODIA Normandie.

Le verso des images · Atelier Hors Champ

Conception, écriture et mise en scène : Pascale Nandillon et Frédéric Tétart. Assistanat à la mise en scène : Saul Marais. Comédiennes : Sophie Pernet, Aglaé Bondon. Régie : Coraya Sanhaji et Frédéric Tétart. Voix enregistrée : Ilya Pourcines. Collaboration artistique : Serge Cartellier. Décors : François Fauvel et Frédéric Tétart. Photo : Agathe Pommerat. Production : Atelier hors champ (Le Mans). Avec le soutien en co-production, en résidence et en diffusion du Théâtre des Quinconces et L'Espal Scène Nationale, de La Fonderie (Le Mans) et de L'Estive, Scène Nationale de Foix, du SEL (Sèvres). Avec le soutien de la Région des Pays de la Loire, du Département de la Sarthe, de la Ville du Mans et de Le Mans-Métropole. Avec le soutien de La Fonderie, au Mans dans le cadre du plan de relance 2022 de la DRAC Pays de la Loire. Avec la participation artistique du Studio-ESCA. Ce spectacle a bénéficié de l'Aide à la Reprise de la DRAC Pays de la Loire en 2025.

Manta · klankennest

Création, direction artistique & voix : Liesbeth Bodyn. Voix : Celine Debacquer ou Jozefien Derweduwén. Conception design, scénographie & coordination technique : Jeroen Van der Fraenen. Violoncelle, voix & composition : Annemie Osborne. Percussions & voix : Aya Suzuki. Composition : Tine Allegaert, Rebecca Van Bogaert & Indré Jurguleviciute. Coach de mouvement : Tchi-ann Liu. Photo : klankennest. Avec le soutien de la Communauté flamande et de la Ville de Gand.

Ne m'attends pas · Compagnie La neige sur les cils

Texte, conception, construction, jeu : Véra Rozanova. Création d'images, construction, scénographie : Lucile Reguerre. Création musicale et régie : Thomas Demay. Construction : Julie Méreau. Création vidéo, animations : Samy Barras. Régie et regard extérieur : Lucas Prioux. Regard attentif sur l'écriture : Anne-Catherine Reguerre. Photo : MIMA. Avec la soutien de l'Atelier Les Cils, Bain Public, Faubourg26, Département Loire-Atlantique, Région Pays de la Loire, Espace Périphérique, La ville de Nantes, La Fabrique, L'HOPITAL – laboratoire des arts de la marionnette, Atelier des Initiatives, Drac Pays de la Loire.

Plus haut · Compagnie Barolosolo

Mise en scène collective : Mathieu Levavasseur, Michel Cerda, Anne De Buck, Thibault Lapeyre, Camille de Truchis, Sylvain Decure, Laurent Desflèches, William Valet. Artistes en pistes : Mathieu Levavasseur, porteur ; Anne De Buck, voltigeuse ; Léa Passard, acrobate au mât chinois ; Samuel Peronnet, accordéoniste. Composition musicale : Samuel Peronnet. Costumes et accessoires : Céline Perrigon, Thomas Debroissia. Lumière et régie générale : Marc Boudier. Administration-diffusion : Sophie Barrier. Une production et création : la Cie Barolosolo. Photo : Cie Barolosolo. Avec le soutien de la Région Occitanie, du Département de l'Aude, de la mairie de Villeshèquelande, du FEP d'Alzonne et du portail Arts de la Scène.

Princesse Kevin · La Forge-Théâtre

Adaptation : Jérémie Flaum et Camille Picot. Mise en scène : Camille Picot. Avec Victor Meyer et Mathilde Riou. Création lumière et régie : Alexandre Niollet. Création sonore : Samir Dib. Administration : Maud Sujobert. Production : compagnie La Forge Théâtre. Coproductions : La Halle aux Grains, Scène Nationale de Blois ; Le Théâtre de Chelles ; Les Passerelles, scène de Paris - Vallée de la Marne à Pontault-Combault ; Fontenay-en-Scène, Théâtre de Fontenay-sous-Bois. Soutiens : Groupe des 20 théâtres en Île-de-France

Sous Terre · Compagnie Matiloun

Enquêtes, écriture, musique : Clémence Prévault et Sébastien Janjou. Interprétation : Clémence Prévault et Sébastien Janjou en alternance avec Thomas Biwer et Virginie Puy ou Juliette Malfroy et Raphaël Gautier. Création lumières, vidéo et régie plateau : Jonathan Douchet. Régie : Pierre Carré en alternance avec Arthur Fouache et Nicolas Legris. Médiation : Léa Fouillet. Diffusion : Judith Wattez. Photo : Carmen Morand. La cie est portée par la Région Centre-Val de Loire.

Tiger Rodeo

Matt Van T. / Collectif Vilain Défaüt (Hauts-de-France). Voix, guitares, banjo, harmonicas, percussions : Matthieu Vantorre. Régie : François Frémy en alternance avec Valentin Lecat. Mise en scène : Chirine El Ansary. Photo : Meng Phu. Un spectacle JM France. Avec le soutien de la Sacem.

Le festival jeune public du Pays Vallée du Loir

INFOS & RENSEIGNEMENTS PAYS VALLÉE DU LOIR

www.pays-valleeduloir.fr

 Pays Vallée du Loir

 @pah_valleeduloir



Licence d'entrepreneur du spectacle : PLATESV-R-2021-002541 • Illustration : Oriane Marie • Mise en page : Pays Vallée du Loir
Ne pas jeter sur la voie publique • Impression à 5 000 exemplaires chez Octavo